FÉDÉRATION
GAY-LUSSAC
20 ÉCOLES DE CHIMIE

LA CHIMIE TE PASSIONNE ?

REJOINS les classes préparatoires intégrées - CPI

- **Le jeudi 8 février 2024 de 18h à 20h**
  Rendez-vous en ligne spécial post bac - CPI
- **Le jeudi 14 mars 2024 de 18h à 20h**
  Rendez-vous en ligne spécial cycle ingénieur post prépas & admissions parallèles

5
ÉCOLES PROPOSANT UNE CLASSE PRÉPARATOIRE INTÉGRÉE OUVRANT L'ACCÈS AUX 20 ÉCOLES DE LA FÉDÉRATION GAY-LUSSAC

20
ÉCOLES MEMBRES DE LA FÉDÉRATION GAY-LUSSAC

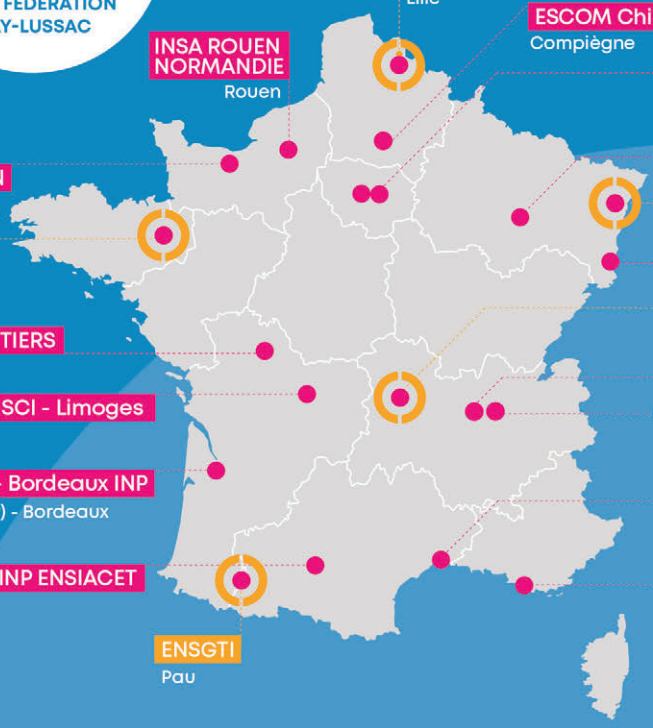

- ENSCL-Centrale Lille — Lille
- ESCOM Chimie — Compiègne
- INSA ROUEN NORMANDIE — Rouen
- Chimie ParisTech-PSL — Paris
- ESPCI-PSL — Paris
- ENSICAEN — Caen
- ENSIC — Nancy
- ECPM — Strasbourg
- ENSCR — Rennes
- ENSCMu — Mulhouse
- SIGMA Clermont — Clermont-Ferrand
- ENSI - POITIERS — Poitiers
- ITECH Lyon — Lyon
- ENSIL - ENSCI - Limoges — Limoges
- CPE Lyon — Lyon
- ENSMAC - Bordeaux INP (ex-ENSCBP) - Bordeaux
- ENSCM — Montpellier
- Toulouse INP ENSIACET — Toulouse
- Centrale Méditerranée — Marseille
- ENSGTI — Pau

POUR RÉUSSIR EN CPI

Fédération Gay-Lussac

CHOISIS
ton parcours scientifique

CLASSE DE PREMIÈRE

- Mathématiques
- Physique-Chimie
- Sciences et Vie de la Terre
- Numériques et sciences informatiques
- Sciences de l'ingénieur
- Biologie, Ecologie
- Autre enseignement de spécialité

CLASSE DE TERMINALE

- Mathématiques
- Physique-Chimie
- Sciences et Vie de la Terre
- Numériques et sciences informatiques
- Sciences de l'ingénieur
- Biologie, Ecologie

+ Option : Mathématiques expertes ou Mathématiques complémentaires

- **Fortement conseillé**
- **Suggéré**
- **Eventuel**

Recommandation : au moins un des enseignements verts chaque année

CONCOURS COMMUN CPI GAY-LUSSAC VIA PARCOURSUP
RECRUTEMENT SUR DOSSIER & ENTRETIEN

ET DEVIENS
Ingénieur chimiste

dans l'un des nombreux secteurs de l'industrie (matériaux, textile, cosmétiques, pharmacie, transports, énergies, environnement, agroalimentaire, pétrochimie...)

REJOINS notre communauté

admissions@ensc-rennes.fr
www.20ecolesdechimie.com

FÉDÉRATION GAY-LUSSAC
20 ÉCOLES DE CHIMIE